



La production laitière en bref

Portrait de la production – Québec¹ MARS 2020

	Mars 2020	Février 2020	Mars 2019	12 mois courant se terminant en mars 2020	12 mois précédent se terminant en mars 2019
Fermes détentrices de quota	4 847	4 847	5 022		
Fermes ayant été en situation de non reportable	763	785	635	1 357	2 094
Fermes ayant été en situation de hors quota	259	342	557	1 095	1 154
Volume de lait produit (en millions de litres)	289,93	269,71	289,00	3 339,48	3 358,93
Volume journalier (en millions de litres/jour)	9,35	9,30	9,32	9,12	9,18
Quantité de MG produite (en kg)	12 223 028	11 417 388	12 207 767	139 742 893	139 993 617
Quantité de MG produite par jour (en kg/jour)	394 291	393 703	435 992	381 811	382 496
Quantité de MG non reportable (en kg)	-207 374	-195 792	-162 645	-2 643 516	-3 522 129
Quantité de MG hors quota (en kg)	28 047	40 395	65 316	354 492	431 911
Tolérance accumulée (en jours)	-8,9	-9,0	-7,8		
Ratio SNG/G	2,1821	2,1740	2,1801	2,1881	2,2015
Teneur en MG	4,2159	4,2331	4,2241	4,1846	4,1678

COMMENT LIRE LE TABLEAU « PORTRAIT DE LA PRODUCTION »?

Les données en **VERT** représentent les données les plus récentes disponibles, c'est-à-dire le mois courant.

Les données en **BLEU** représentent les données du mois précédent.

Les données en **ROUGE** représentent les données du 12^e mois précédant le mois courant.

L'objectif de ce tableau est de donner au lecteur un outil permettant d'analyser les données du mois courant soit en les comparant aux données du mois précédent, soit en les comparant à la situation un an plus tôt. Les quantités et volumes journaliers permettent d'effectuer le comparable entre deux mois n'ayant pas un même nombre de jours au total.

Les deux dernières colonnes du tableau permettent de comparer les portraits de production sur 12 mois mobiles. Par exemple, le tableau ci-dessus indique qu'il y a une augmentation de la teneur en matière grasse, soit 4,1846 pour les 12 mois se terminant en mars 2020 contre 4,1678 pour les 12 mois se terminant en mars 2019.

¹ Des informations additionnelles sur l'historique des 12 derniers mois de ces données sont disponibles dans la section « Statistiques » de notre site internet lait.org.

Utilisation du lait pour la fabrication de produits laitiers MARS 2020

	Mars 2020	12 mois se terminant en mars 2020
Fromages	42,6%	45,4%
Beurre et poudre de lait	26,8%	25,2%
Lait et crème	19,5%	19,0%
Yogourt et crème glacée	11,2%	10,4%

Proportion des ventes Québec MARS 2020

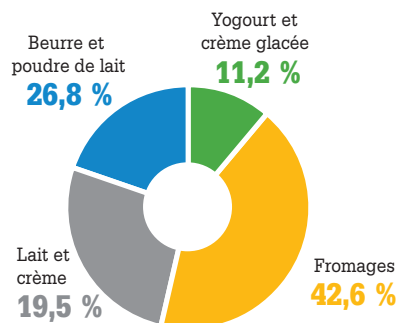

Les statistiques sont aussi disponibles sur le site Internet des Producteurs de lait du Québec à l'adresse suivante : lait.org/leconomie-du-lait/statistiques/.

Au cours des 24 derniers mois se terminant en mars 2020, les prix intra ont connu quelques fluctuations variant entre 72,12 \$/hl et 83,47 \$/hl à la composition moyenne. Lorsqu'on compare les 12 mois se terminant en mars 2019 aux 12 mois se terminant en mars 2020, le prix moyen en \$ par kg a augmenté de 0,6 % pour la matière, 11,5 % pour la protéine et 5,2 % pour le lactose et autres solides. À la composition moyenne par hectolitre pour les 12 mois se terminant en mars 2020, le prix moyen est de 80,97 \$/hl, soit une hausse de 4,2 % par rapport aux 12 mois se terminant en mars 2019.

Évolution du prix intraquota du lait à la composition moyenne – 12 mois se terminant en mars 2020 – \$/kg

Période	Gras	Protéine	Lactose AS
Moyenne 12 mois se terminant en mars 2019	10,6985	7,3660	1,4736
Avril 2019	10,8234	7,6671	1,4828
Mai 2019	10,8500	7,7433	1,4865
Juin 2019	10,7099	7,8179	1,4790
Juillet 2019	10,7386	8,1403	1,4865
Août 2019	10,7218	8,4504	1,5391
Septembre 2019	10,7347	8,4052	1,5694
Octobre 2019	10,8869	8,3557	1,5782
Novembre 2019	10,6861	8,4047	1,5999
Décembre 2019	10,7037	8,2714	1,5897
Janvier 2020	10,6988	8,3532	1,5897
Février 2020	10,8386	8,4107	1,5925
Mars 2020	10,7994	8,5512	1,6069
Moyenne 12 mois se terminant en mars 2020	10,7660	8,2143	1,5500

Évolution du prix intraquota par composants

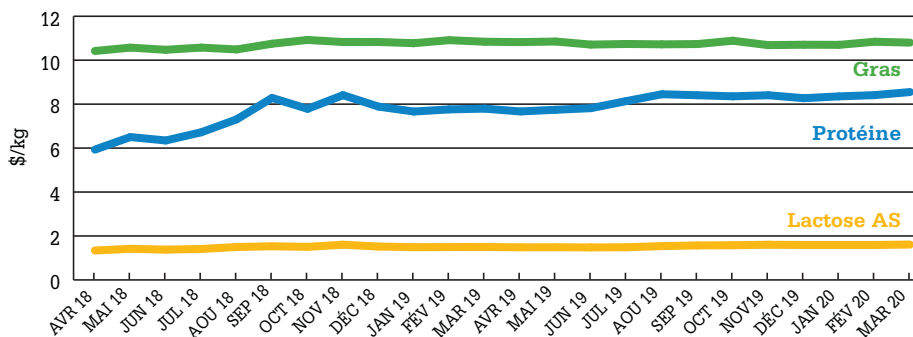

Prix du lait en \$/hl composition moyenne

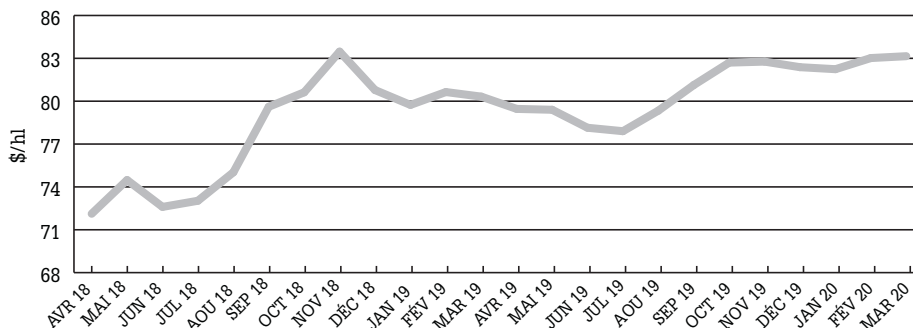

Prix à la ferme – Québec MARS 2020

	MG \$/kg	Protéine \$/kg	LAS \$/kg	Valeur d'un hl à la composition moyenne ¹	Valeur d'un hl de référence (PLQ) ²
Prix intraquota	10,7994 \$/kg	8,5512 \$/kg	1,6069 \$/kg	83,15 \$/hl	74,01 \$/hl
Prime MG ³	0,0476 \$/kg			0,2007 \$/hl	0,1714 \$/hl
Prime qualité du lait PLQ ⁴					0,5000 \$/hl
Prime qualité du lait CMML ⁵					0,1685 \$/hl
Déductions					
Administration du plan conjoint et fonds de défense		0,0330 \$/kg de solides totaux			
Publicité et promotion		0,1012 \$/kg de solides totaux			
Fonds de développement		0,0008 \$/kg de solides totaux			
Transport		3,133 \$/hl			

Composition du lait	¹ À la composition moyenne	² De référence (PLQ)
MG	4,2159	3,6000 kg/hl
Protéine	3,2888	3,0000 kg/hl
LAS	5,9107	5,9000 kg/hl

³ Prime versée sur les quantités de matières grasses intraquota produites par les producteurs dont le ratio SNG/G est 2,35 et moins.

N. B. – Tout producteur non titulaire d'un certificat proAction à la suite d'un manquement aux volets mis en œuvre se voit imposer des pénalités sur toute sa production mensuelle mise en marché.

Critères d'admissibilité primes qualité: ⁴ PLQ Bactéries totales/ml Cellules somatiques/ml
⁵ CMML 20 000 et moins 200 000 et moins
15 000 et moins 150 000 et moins

Système centralisé de vente de quota (SCVQ) AVRIL 2020

Prix fixé: 24 000,00 \$

	Nombre	kg de MG/jour
Offres de vente		
Totales	53	1 096,39
Admissibles à la répartition	53	1 096,39
Réussies	53	1 096,39
Réserve		
Quantité achetée (-) / vendue (+)		-0,14
Offres d'achat		
Totales	1 763	18 365,40
Admissibles à la répartition	1 763	18 365,40
Réussies	1 763	1 096,25

Participe au prorata toute offre d'achat non comblée égale ou supérieure à 0,2 kg de MG/jour.

Après la vente, le solde des quantités disponibles pour les priorités d'achat régionales s'établit à 0,00 kg de MG/jour pour la région Gaspésie-Les Îles et à 0,00 kg de MG/jour pour la région Abitibi-Témiscamingue.

RÉPARTITION DES OFFRES DE VENTE ET D'ACHAT PAR STRATES DE PRIX

Ventes			Prix offerts \$/kg de MG/jour	Achats		
Nombre	kg de MG/jour	Cumulatif		Nombre	kg de MG/jour	Cumulatif
2	105,42		< 24 000,00 24 000,00 Prix plafond			
51	990,97	1 096,39		1 763	18 365,40	18 365,40

RÉPARTITION AUX ACHETEURS ET AUX VENDEURS

Acheteurs		Nombre	kg de MG/jour	%
PRIORITÉS	Programme d'aide au démarrage	1	16,00	1,5
	Détention de moins de 12 kg de MG/jour	0	0,00	0,0
	Remboursement de prêts de démarrage	7	0,70	0,1
	Priorité régionale	9	19,56	1,8
	Itération (0,3 kg de MG/jour)	1 761	526,00	48,0
	Prorata (3 %)	1 740	533,99	48,6
5,97 % des offres ont été comblées			1 096,25	100,0

Vendeurs		Nombre	kg de MG/jour	%
Ayant cessé de produire depuis 1 mois et plus		0	0,00	0,0
Offres partiellement comblées le mois précédent		0	0,00	0,0
Offres du mois courant		53	1 096,39	100,0
100,00 % des offres ont été comblées			1 096,39	100,0

Prix des quotas dans les provinces du Canada MARS 2020

	\$/kg de MG/jour		\$/kg de MG/jour		\$/kg de MG/jour
Nouvelle-Écosse	24 000 plafond	Québec	24 000 plafond	Alberta	44 930
Île-du-Prince-Édouard	24 000 plafond	Ontario	24 000 plafond	Saskatchewan	40 000
Nouveau-Brunswick	24 000 plafond	Manitoba	30 900	Colombie-Britannique	36 500

Qualité du lait – Québec FÉVRIER 2020

	% des analyses	% du lait conforme à la norme		Bactéries totales/ml	Cellules somatiques/ml
		Par strates	Cumulatif		
Bactéries totales/ml					
15 000 et moins	65,02	67,28		Février 2019	25 880
15 001 à 50 000	28,41	26,80	94,08	Mars 2019	24 409
50 001 à 121 000	4,86	4,43	98,51	Avril 2019	24 675
121 001 et plus	1,71	1,49		Mai 2019	22 531
				Juin 2019	26 354
Cellules somatiques/ml				Juillet 2019	29 835
100 000 et moins	13,68	14,01		Aout 2019	29 178
100 001 à 200 000	50,88	55,55	69,56	Septembre 2019	25 986
200 001 à 300 000	27,17	24,76	94,32	Octobre 2019	24 557
300 001 à 400 000	7,11	5,21	99,53	Novembre 2019	25 483
400 001 et plus	1,16	0,47		Décembre 2019	28 066
				Janvier 2020	25 883
				Février 2020	21 639
				Mars 2020	21 034

Lait biologique au Québec

Période de 12 mois se terminant en :	Nombre de producteurs ayant livré	Volume de lait (litres)	Montant de la prime bio (en \$/hl) ¹
FÉV 2019	131	58 722 000	21,31 \$
FÉV 2020	141	61 268 244	21,68 \$

¹ Prime versée aux producteurs de lait biologique après le paiement des frais supplémentaires pour le transport et la prime de qualité. Voir détail sur lait.org.

1519 fermes

PLUS DE 11,2 MILLIONS

dons de lait en litres depuis janvier 2003

Suivi du quota continu à l'échelle de P10, P5 et P4

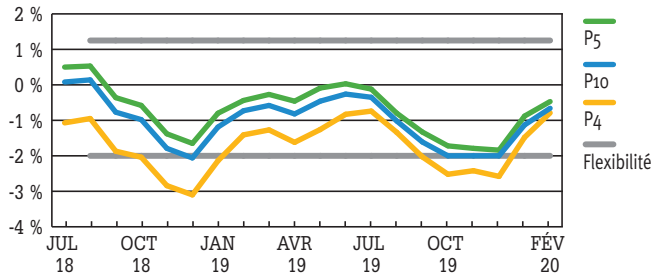

La flexibilité allouée à partir d'août 2018 est de +1,25 % en surproduction et de -2 % en sous-production. En décembre, la flexibilité en sous-production ne s'applique pas. Les pénalités relatives à la production hors quota ou à la production non reportable sont déclenchées à l'échelle de P10 seulement et appliquées à l'échelle des pools. Le graphique présente les données à compter d'août 2018, moment où la méthode de calcul actuelle a débuté. Les positions des mises en commun de juillet 2018 se réfèrent à la méthode précédente du quota continu.

Besoins totaux et production canadienne FÉVRIER 2020

PRODUCTION (M DE KG)

385,9

BESOINS TOTAUX (M DE KG)

390,8

À 390,8 millions de kg, les besoins totaux sont supérieurs aux 12 mois se terminant en janvier 2020, avec des stocks de fermeture en hausse de 6,76 %. À 385,9 m de kg de MG, la production varie de +1,11 % par rapport aux 12 mois se terminant en janvier 2020.

TENDANCE JOURNALIÈRE ENTRE LA PRODUCTION ET LES BESOINS TOTAUX

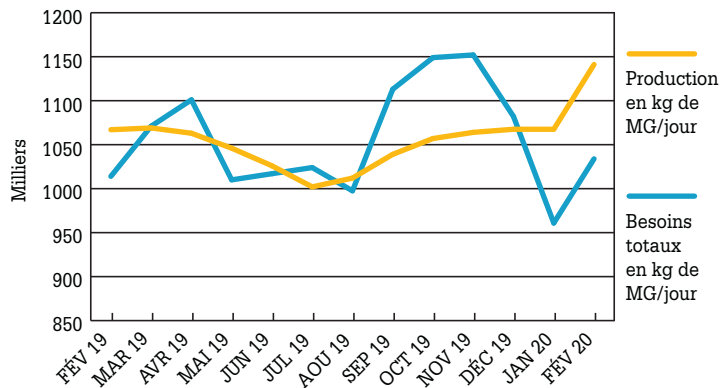

En vigueur	Variation du droit de produire
JUL 17	5 %
NOV 17	1 %
MAI 18	-1,50 %
JUIL 18	-3,50 %
MAR 19	1 %
% quota non négociable	
JAN 20	0,75 %

Évolution de la demande de produits laitiers au Canada¹

(période mobile de 12 mois se terminant en mars 2020)

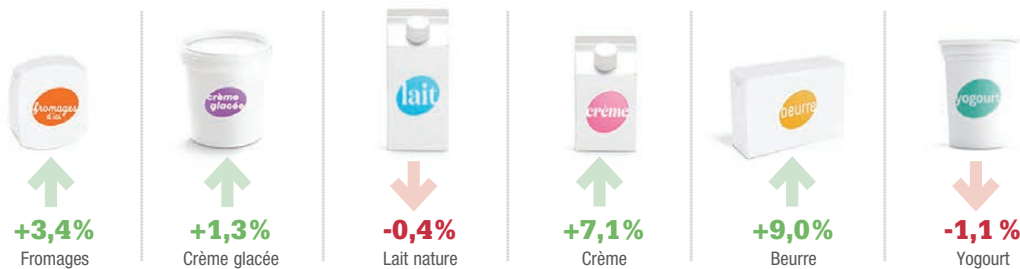

¹ Source : Nielsen, ventes au détail en épicerie qui représentent 50 % du marché total considérant les ventes en institutions.

Cette nouvelle présentation vise à simplifier la lecture des données. Toutes les informations complémentaires sont disponibles dans la section « Statistiques » du site Internet lait.org.

Proportion des marchés du lait

(12 mois se terminant en mars 2020)

